Póster del abecedario

Las 27 letras en una sola hoja para la pared del cuarto o del salón

Aa  Abeja	Bb  Ballena	Cc  Conejo	Dd  Dado	Ee  Estrella	Ff  Fresa
Gg  Gato	Hh  Huevo	Ii  Iglú	Jj  Jirafa	Kk  Kiwi	Ll  Limón
Mm  Manzana	Nn  Nube	Ññ 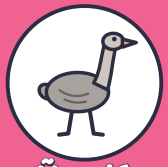 Ñandú	Oo  Oso	Pp  Pez	Qq  Queso
Rr  Reno	Ss  Sol	Tt  Tortuga	Uu  Uvas	Vv  Vela	Ww 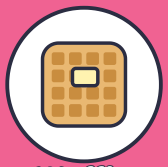 Waffle
Xx  Xilófono	Yy  Yoyo	Zz  Zorro	**El abecedario** tiene 27 letras 		