Fichas para cantar el bingo

Recorta las 20 fichas, revuélvelas en una bolsa y canta una por una



Biberón



Chupón



Sonaja



Patito



Pañal



Carriola

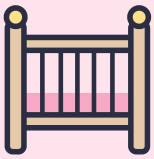

Cuna



Pañalero

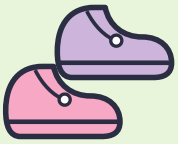

Zapatitos



Osito

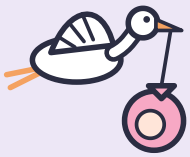

Cigüeña



Luna



Babero



Bloques



Huellitas

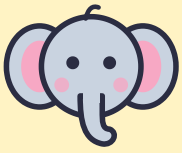

Elefante



Conejo



Tina



Gorrito

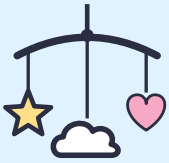

Móvil