# Pastores y ovejas para recortar

Tres pastores y sus animales para completar el nacimiento

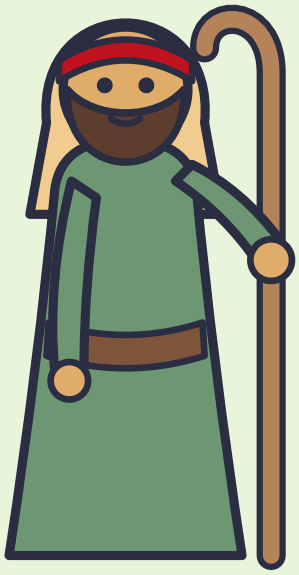

**Pastor**

doblar y pegar



**Pastora**

doblar y pegar

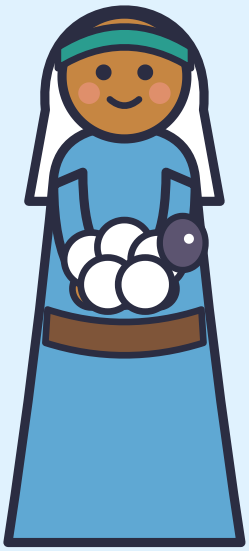

**Pastorcito**

doblar y pegar

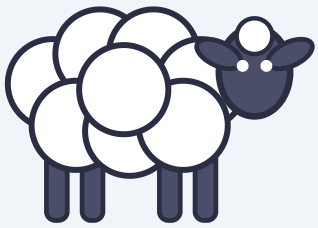

**Oveja**

doblar y pegar

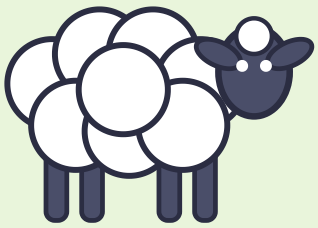

**Oveja**

doblar y pegar

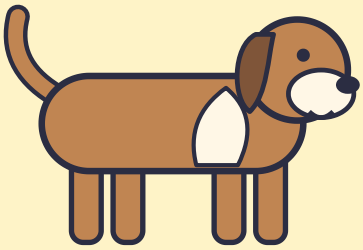

**Perro pastor**

doblar y pegar