Cartel «Felices fiestas»

Con foquitos de colores y regalos, alegre y colorido

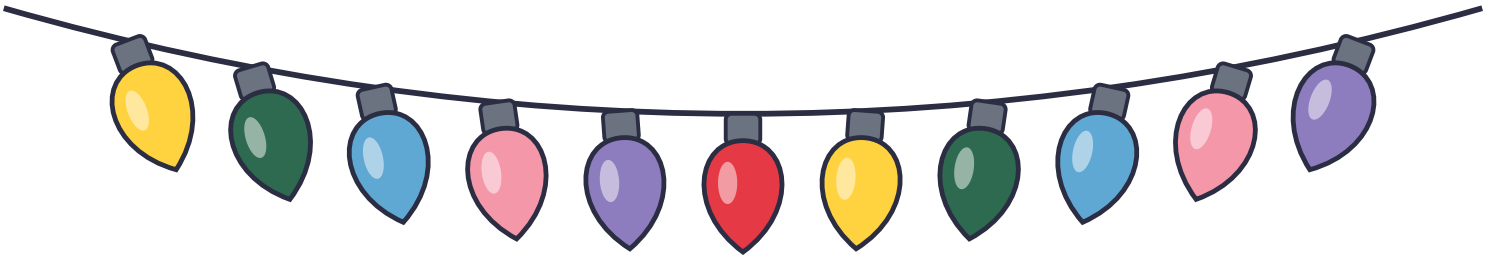

Felices fiestas

