Máscara de robot

Antena, pantallas en los ojos, tornillos y luces

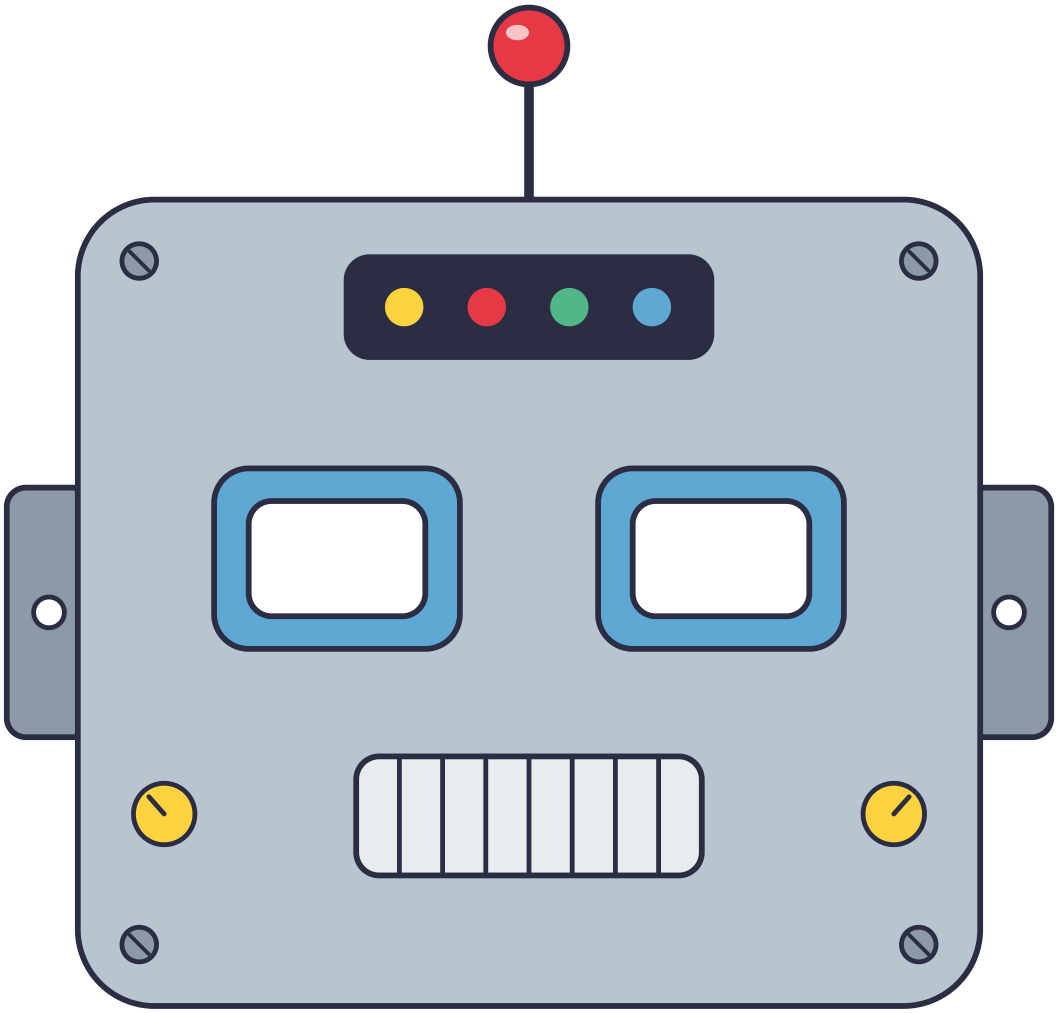

Recorta por el borde, quita los ojos y pasa un elástico por los agujeros.