Encuentra las diferencias

Hay 7 diferencias entre los dos cuartos del bebé: márcalas

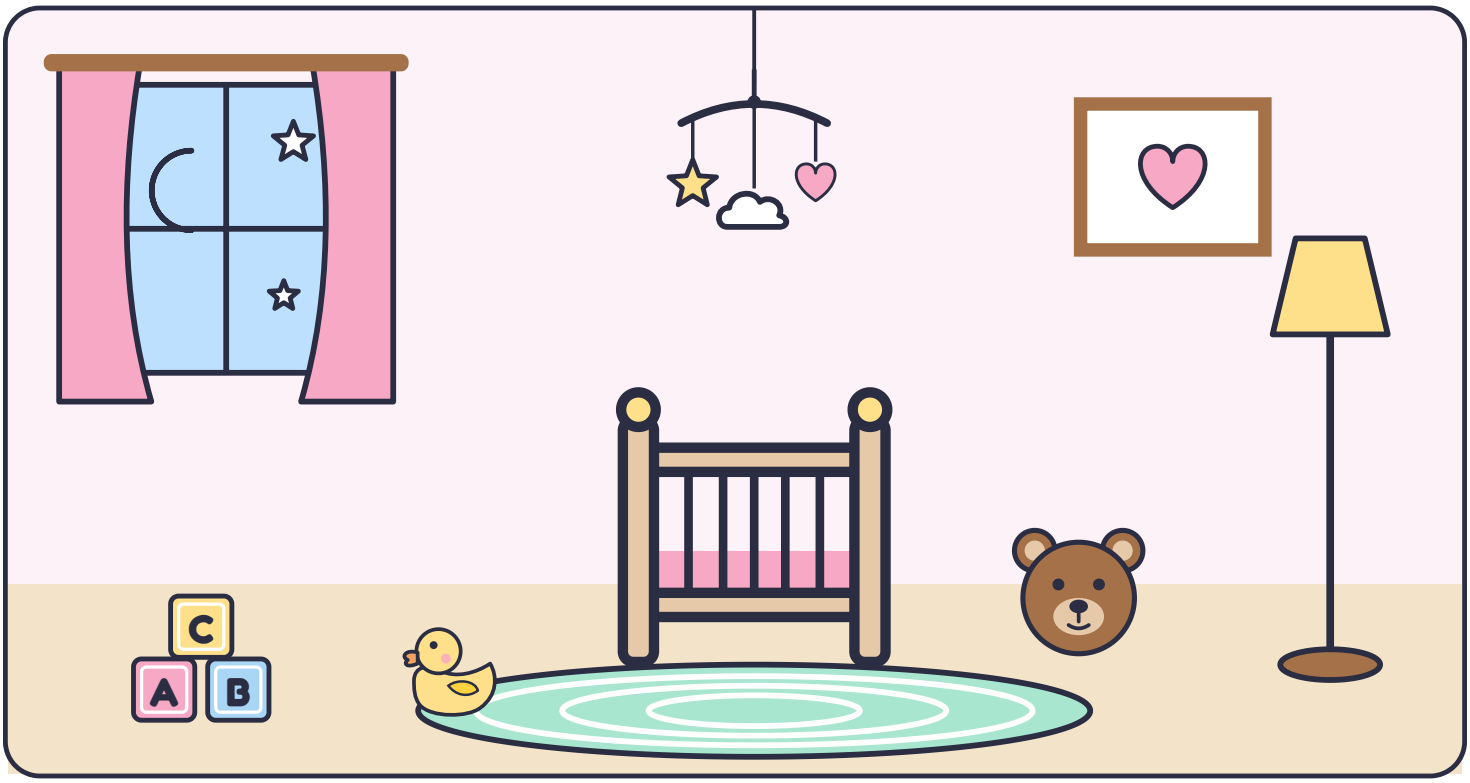

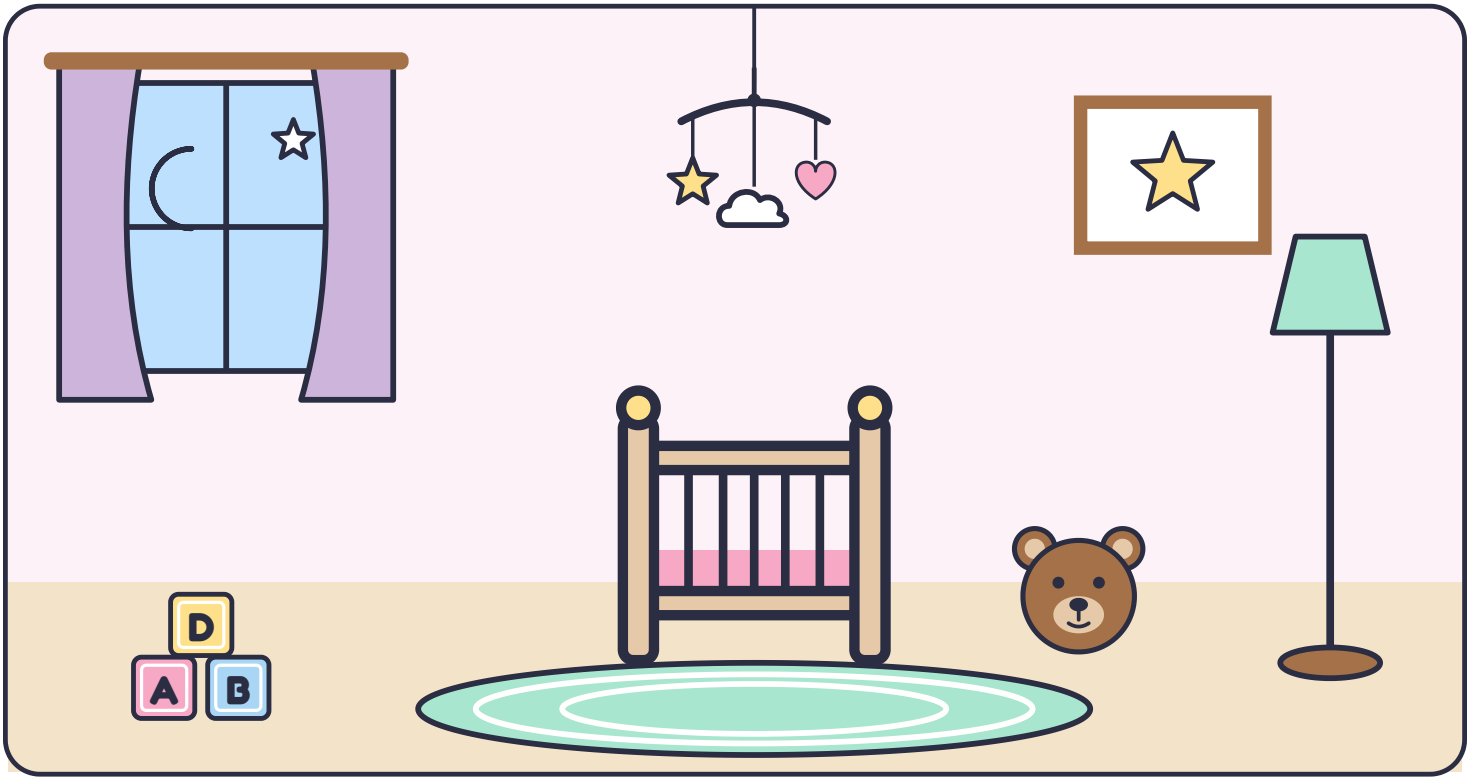

Encontré: ○ ○ ○ ○ ○ ○ ○