El copo viajero: cuento en viñetas

Mira cada dibujo y lee lo que pasa

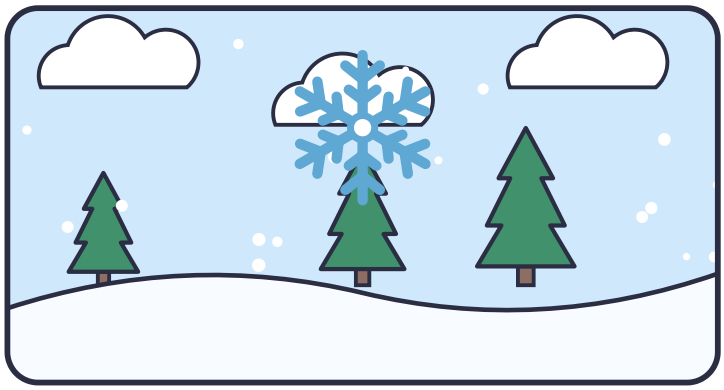

1. En lo alto de una nube nació un copo de nieve muy curioso.



2. Una noche fría se soltó y empezó a bajar sobre el bosque.



3. Fue a caer justo en la nariz de un reno, que sintió cosquillas.



4. «¡Achú!», estornudó el reno, y el copo salió volando muy lejos.

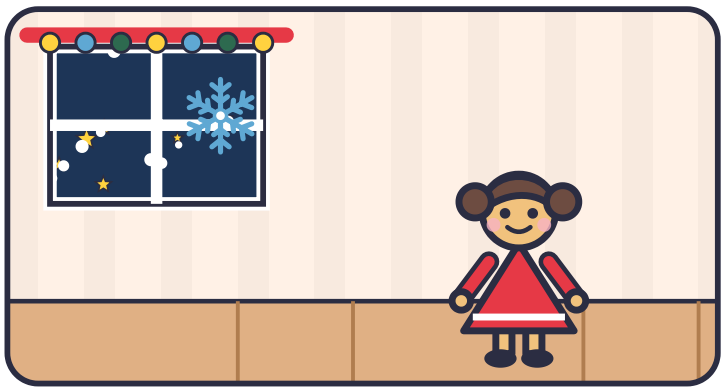

5. Se pegó en la ventana de una casa, donde una niña lo vio brillar.

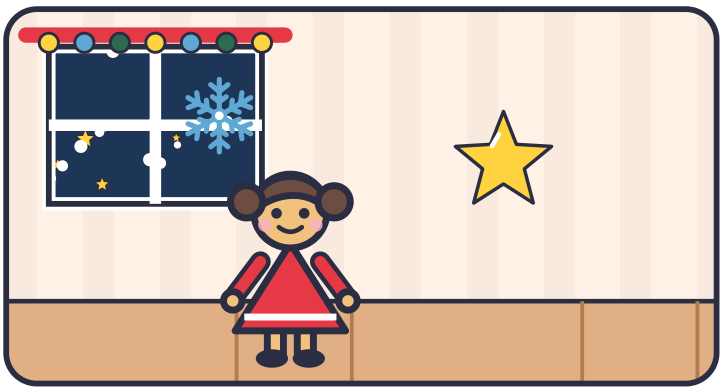

6. La niña pidió un deseo: que todos tuvieran una Navidad feliz.